

แบบแปลน

โครงการเสริมฝีมือชนแอศพลที่ติคคองกริต

กว้าง 4 เมตร ยาว 600 เมตร หน้า 0.04 เมตร

พื้นที่ 2,400 ตารางเมตร บ้านว่างยาง หมู่ที่ 5

องค์การบริหารส่วนตำบลท่าลาด

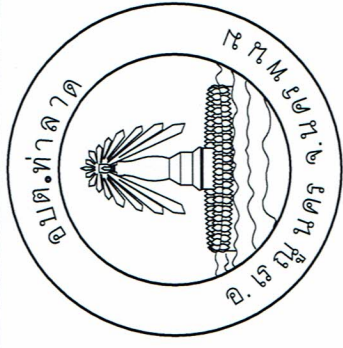

โครงการสร้างคอมมูนเนสพัฒนาเด็ก
 คอนกรีต
 บ้านท่าลาด หมู่ที่ 5

แบบแสดง	แผนที่ 1	จำนวนแผ่น 4
---------	----------	-------------

เขียนแบบ
 (นายสุวิทย์ วิชา) ผู้ช่วยนายช่างโยธา

ตรวจ
 (นายวิฑูรย์ จันทร์สองดวง) ผอ.กองช่าง

เห็นชอบ
 (ว่าที่ ร.ท. อรุณพร นิติโคตร) รองปลัด รักษาการแทน ปลัด อบต. ปฏิบัติหน้าที่ นายก อบต.ท่าลาด

อนุมัติ
 (ว่าที่ ร.ท. อรุณพร นิติโคตร) รองปลัด รักษาการแทน ปลัด อบต. ปฏิบัติหน้าที่ นายก อบต.ท่าลาด

ตำบลโคกหินแฮ่

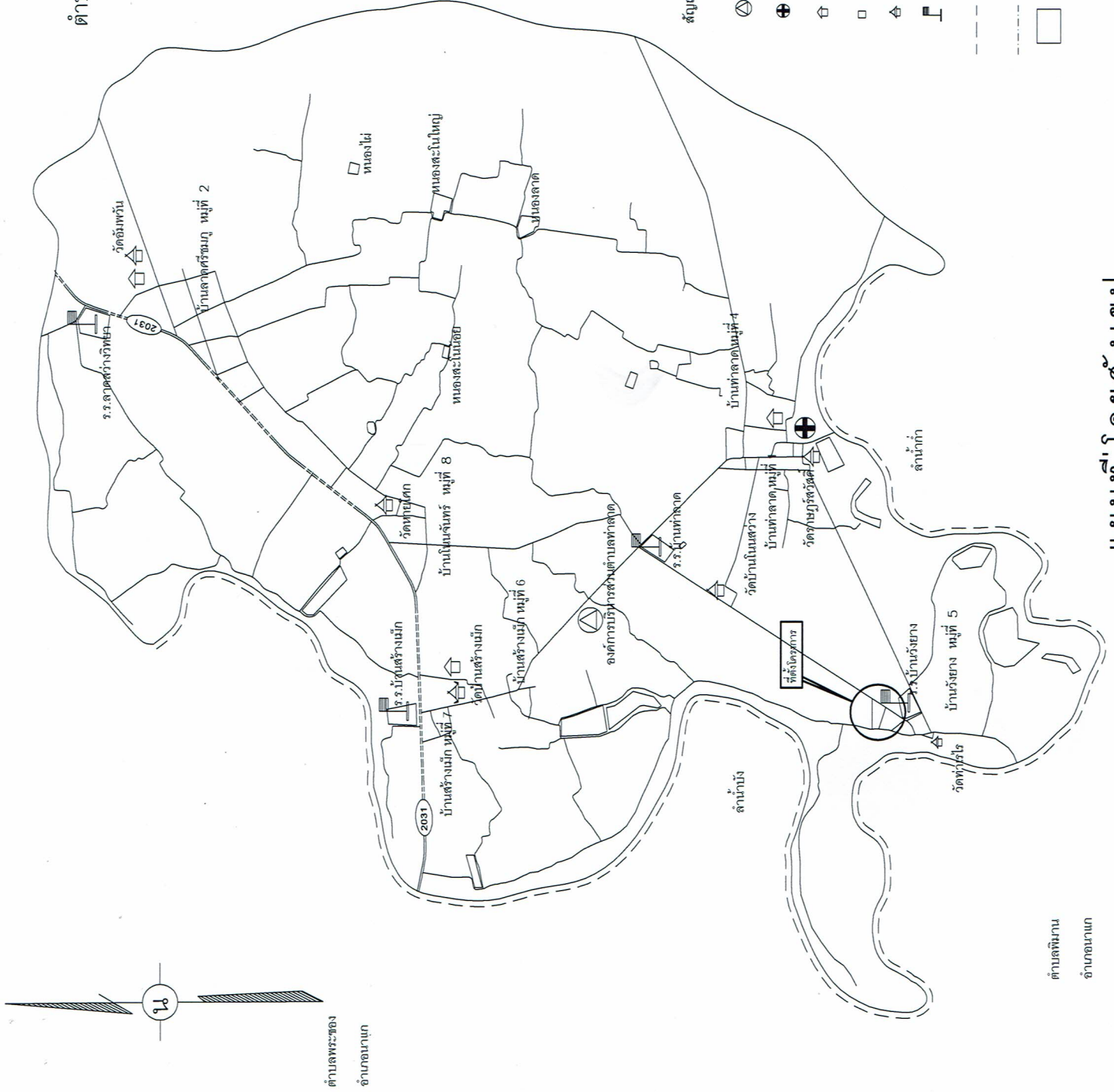

ตำบลนาขาม

สัญลักษณ์และเครื่องหมาย

- ที่ทำการ อบต.
- สถานีอนามัย
- ศูนย์พัฒนาเด็กเล็ก
- สถานีสูบน้ำด้วยไฟฟ้า
- วัด
- โรงเรียน
- แม่น้ำ, ลำน้ำ, หนอง
- คลองส่งน้ำตาดคอนกรีต
- หนองน้ำสาธารณะ

แผนที่'โดยสังเขป

ตำบลพินาน
 อำเภอนาแก

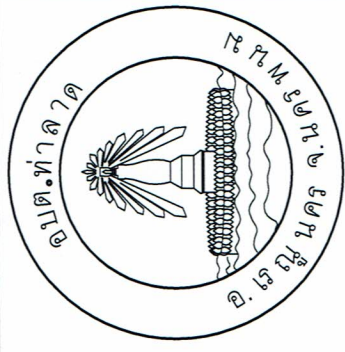

โครงการสร้างขอมถนนแอสฟัลติก

คอนกรีต
บ้านท่าลาด หมู่ที่ 5

แบบแสดง	แผ่นที่ 2	จำนวนแผ่น 4
---------	-----------	-------------

เขียนแบบ
ผู้ช่วยนายช่างโยธา
(นายวัชรวิทย์ จันทร์ส่องดวง)

ตรวจ
นายวัชรวิทย์ จันทร์ส่องดวง
ผอ.กองช่าง

เห็นชอบ
(ว่าที่ ร.ท. อนุพงษ์ นิตะโคตร)
รองปลัด รักษาการการแทน ปลัด อบต.
ปฏิบัติหน้าที่ นายก อบต.ท่าลาด

อนุมัติ
(ว่าที่ ร.ท. อนุพงษ์ นิตะโคตร)
รองปลัด รักษาการการแทน ปลัด อบต.
ปฏิบัติหน้าที่ นายก อบต.ท่าลาด

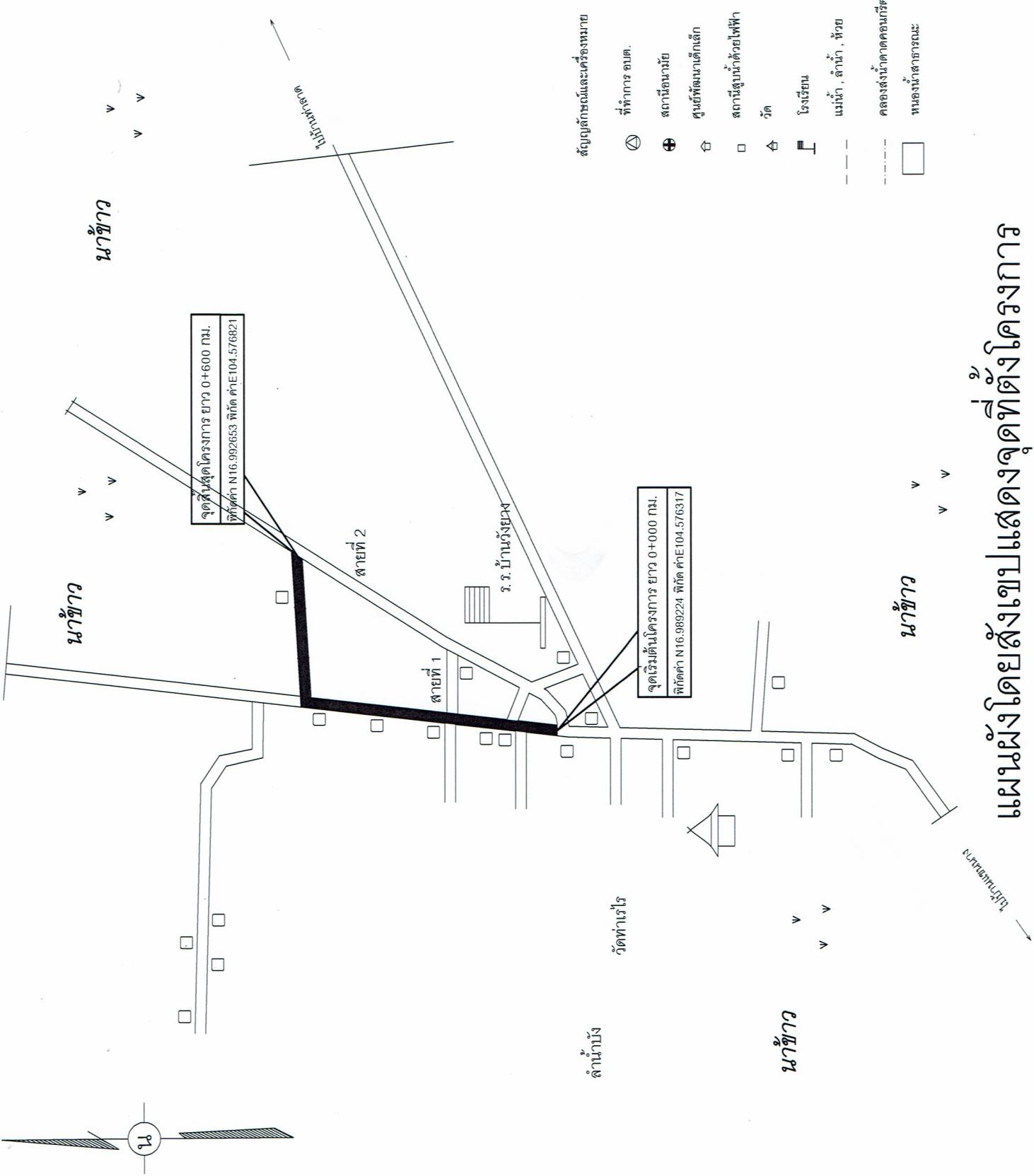

แผนผังโดยสังเขปแสดงจุดที่ตั้งโครงการ